

 **durapanel**

*Confort y
eficiencia al
más alto nivel*

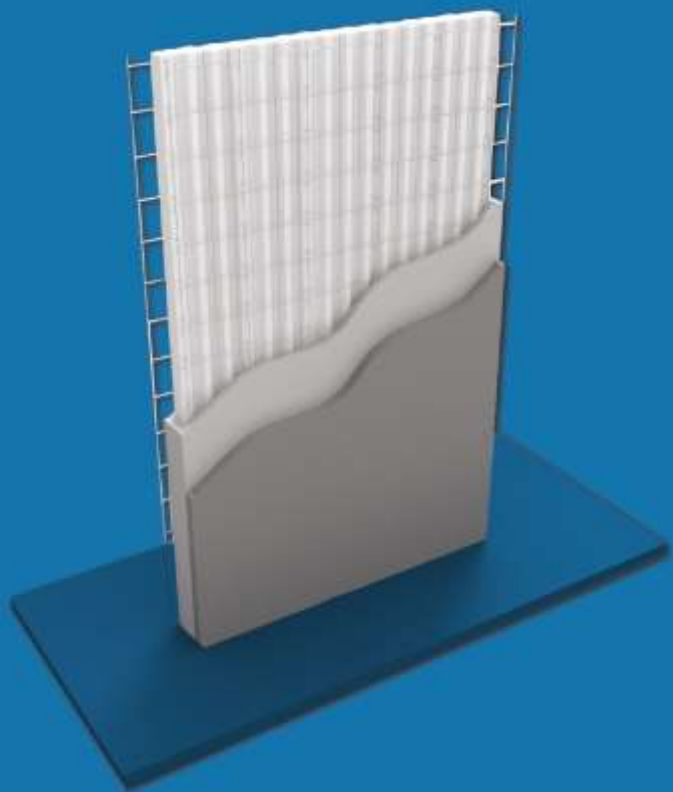

BODEGAS



 **Industrial
Concreto**

1

Posiblemente columnas de menor diámetro y mayor distanciamiento (**según cálculo estructural**).

2

Desaparece el concepto de doble altura, toda la vigería intermedia, se elimina. Solo se requiere la viga de remate - corona. Si se suman los ml de viga, el ahorro económico es grande. Sumatoria de ml del perímetro x número de vigas intermedias x valor del ml de viga (**según cálculo estructural**).

3

Paneles completos de gran altura y esbeltez.

4

Los paneles generan confort, aislamiento térmico y acústico.

5

Los paneles generan seguridad; ignífugos, importante a nivel industrial y comercial; siniestros, daños emergentes y lucros cesantes.

6

Resistencia a impactos como choques y caída de objetos.

7

Al disminuir el peso de la edificación, aumenta la capacidad portante de la losa; tránsito de vehículos, maquinaria, inventarios, etc ..., **según cálculo estructural.**

8

Cierre financiero, ROI (Retorno sobre la Inversión) y Rendimientos



Bodega Motozone



Bodegas de Distrihogar (La Estrella)



Bodegas Almacenar BAXTER (Cali)



Bodega MPS (Medellín)



Bodega DURAPANEL (Itaguí)



Bodega Marquillas (Sabaneta)



Bodega de Aceros Industriales



Bodega y oficinas IMPAC



Bodega Aeropuerto El Dorado (Bogotá)

GRACIAS



CONTACTO

311 3007524 - 313 6493219 - 313 7163104

www.industrialconcreto.com